



Sveio Orienteringslag

Innbyr til

Nær-o-løp

Tirsdag 24. Mai 2015

Parkering på Lyngholm

NB!! *P-plassane er få og ligg spreidde, men ikkje så langt frå kvarandre. Følg rettleiingar frå P-vakter og fyll opp bilane best mogeleg. Parkering ved Vandaskog skule er også mogeleg med samkøyring derifrå.*

Mellom 1 og 5 minuttar å gå til samlingsplass/start/mål.

Start frå kl. 18.00

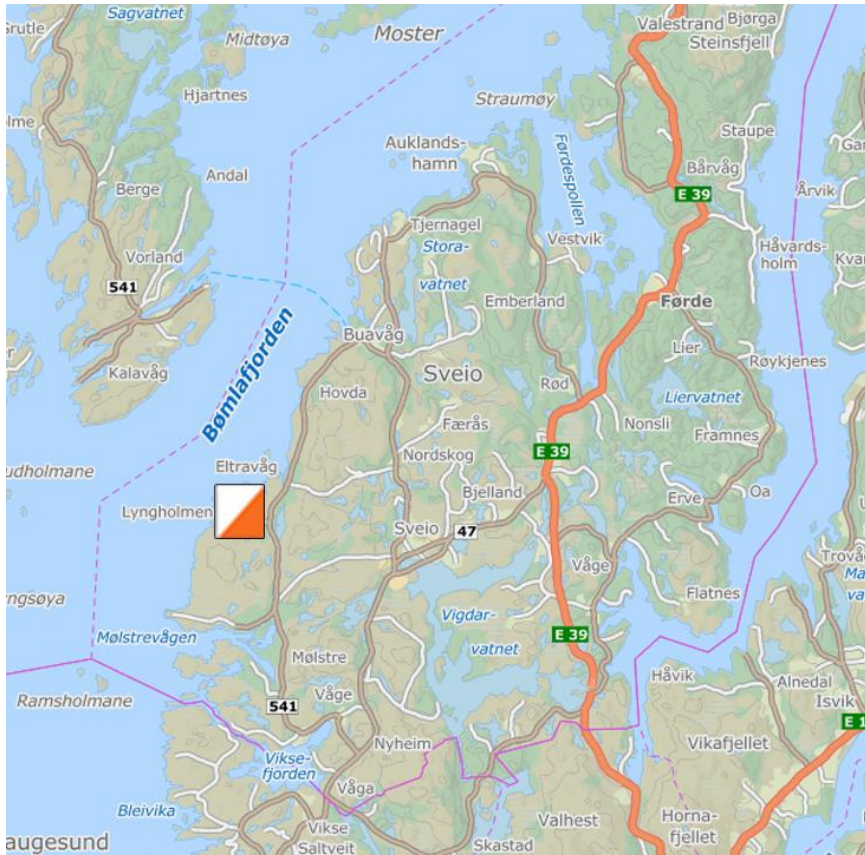

Nærløpet er teljande (NK3) i samandraget for Nærløpskarusellen i Nord Rogaland.

Nærløpet er og sesongens rankingløp nr. 5 for klubbane i Sunnhordland.



Sveio O-lag tilbyr disse løypene i ope og spennande o-terreng:

Løype 1: A **4,9 kilometer**

Løype 2: B **3,1 kilometer**

Løype 3: C **2,2 kilometer**

Løype 4: N **1,1 kilometer**

Kart: Ryvarden-marka, utgitt i 2013. Målestokk 1:10 000, ekv. 5 m.

Terrenget er ope, småkupert, med til dels svært god botn og til dels sti og veg, noko som kan gi høg fart i løypa. Mest innslag av sti og veg i dei tre kortaste løypene.

Løypelegging/Løpsleiing: Thomas Førde, thomasfrde@gmail.com, tlf. 95 88 63 76

Kjetil Fiskå, kjetilfiskaa@gmail.com, tlf. 93 00 58 80

Påmelding med namn og brikkenummer i Eventor innan tysdag 24. mai kl. 12.00

<http://eventor.orientering.no/Events/Show/6713>

Det blir og høve til etterpåmelding ved start.

Vask: Våtklutmetoden og flaskevatn, alternativt sjøbad.

Vel møtt!



www.sveiool.org

www.facebook.com/sveiool/